CAMPEONATO DE REGULARIDAD 2021

CAMPEONATO DE LA COMUNIDAD VALENCIANA

CALENDARIO

	PRUEBAS	FECHA	PROVINCIA
1	XV RALLYE CIUTAT DE GANDIA (C.A. GANDIA) (COEF. 11)	14-15 MAYO 2021	VALENCIA
2	XXXI RALLYE DE LA CERAMICA (R.C. COSTA AZAHAR) (COEF. 11)	18-19 JUNIO 2021	CASTELLON
3	VII RALLYE CIUTAT DE XIXONA (CLUB AUTOM. XIXONA SPORT) (COEF. 12)	24-25 SEPTIEMBRE 2021	ALICANTE
4	27 RALLYE LA NUCIA MEDITERRANEO(A.I.A.)(COEF.10) RALLYE 1 – CAM.ESPAÑA -	4-6 NOVIEMBRE 2021	ALICANTE
5	27 RALLYE LA NUCIA MEDITERRANEO(A.I.A.)(COEF.10) RALLYE 2 – CAM.ESPAÑA -	4-6 NOVIEMBRE 2021	ALICANTE
6	XXII RALLYE CIUDAD DE VALENCIA (ESCUDERIA BENGALA) (COEF. 12)	3-4 DICIEMBRE 2021	VALENCIA

PILOTOS-COPILOTOS -55KM/H

CLASIFICACION GENERAL: REGULARIDAD: PILOTOS-COPILOTOS -55KM/H

CL	PILOTO-COPILOTO-ESCUDERIA	PUNTOS - VEHICULO	FOTO	FOTO
01º	DARIO MUGURUZA GARCIA LEANDRO DOMINGO MORENO (1º COPILOTOS : 1898,25 PUNTOS) VALENCIA EQUIPO COMPETICION (2º-2º-5º-1º-1º-1º)	1898,25 PUNTOS PORSCHE 911 CARRERA		
02º	JAVIER CERVERA MIGUEL CATHERINE PINEDA CORDERO (2º COPILOTOS : 1743,25 PUNTOS) VALENCIA EQUIPO COMPETICION (5º-1º-4º-2º-3º-2º)	1743,25 PUNTOS VW GOLF Gti		
03º	JUAN MARTINEZ ESTOPIÑA (SERGIO MARTINEZ ISERTE) (3º COPILOTOS : 1620,25 PUNTOS) R.C. COSTA AZAHAR (1º-5º-3º-4º-6º-4º)	1620,25 PUNTOS MINI COOPER 1300		

04º	FCO JAVIER MATARREDONA SOLER (JAVIER ROCA MARTI) (4º COPILOTOS : 1426 PUNTOS) (4º-4º-NP-5º-2º-3º) A.C. COSTA BLANCA (4º-4º-6º-5º-2º-3º)	1544,25 PUNTOS FORD CAPRI 2.0		
	(JORDI B. ESPLUGUES CANTO) (COPILOTOS:252 P.-NO PUNTUA-) (RS-NP-6º-RS-RS-NP)			
05º	ALBERTO TEROL GONZAGA (EVELIN TEROL NAVARRO) (5º COPILOTOS : 1223,25 PUNTOS) MOTOR CLUB BERNIA (AB-7º-10º-3º-5º-7º)	1223,25 PUNTOS RENAULT 4 L	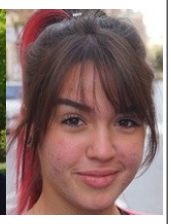	
06º	VICENTE RAMOS CAPLLIURE (ANGEL GONZALEZ LOPEZ) (6º COPILOTOS : 1115 PUNTOS) C.A. GANDIA (6º-X-2-NP-NP-8º)	1115 PUNTOS BMW 325 iX		
	(X-3º-X-NP-NP-X)	ALFA ROMEO 75 AMERICA		
07º	ALFREDO CUETO JIMENEZ (JOSE ARNALDO CLEMENTE GARCIA) (7º COPILOTOS : 1015 PUNTOS) A.C. ALICANTE (3º-AB-1º-NP-NP-5º)	1015 PUNTOS FORD SIERRA 2.0i S		
08º	LUIS NAVARRO MORENO (NURIA SOLA LIZCANO) (COPILOTOS:155 P.-NO PUNTUA-) (AB-NP-12º-NP-NP-NP) C.A. XIXONA SPORT (AB-NP-12º-AB-4º-NP)	415 PUNTOS TOYOTA CELICA 2.0 Gti 16V		
	(MANUEL ANGEL ZAHONERO ALAPONT) (COPILOTOS:260 P.-NO PUNTUA-) (NP-NP-NP-AB-4º-NP)			

---	JOAQUIN DE FRANCIA VALERO (MANUEL DE FRANCIA VALERO) (COPILOTOS:462 P.-NO PUNTUA-) R.C. COSTA AZAHAR (10º-8º-13º-NP-NP-NP)	462 P. (NO PUNTUA) PORSCHE 944 S		
---	JUAN MANUEL GARRIGOS LOPEZ (JAVIER RICARDO JIMENEZ LOPEZ) (COPILOTOS:430 P.-NO PUNTUA-) C.A. XIXONA SPORT (8º-6º-AB-NP-NP-NP)	430 P. (NO PUNTUA) MERCEDES BENZ 190 E		
---	RAUL TORRENT CUEVAS (JUAN ALFREDO STEFANI TURELL) (COPILOTOS:408 P.-NO PUNTUA-) VALENCIA EQUIPO COMPETICION (NP-NP-11º-NP-NP-6º)	408 P. (NO PUNTUA) OPEL KADETT GSi		
---	JUAN FRANCISCO LARIO RUBIO (SALVADOR LARIO RUBIO) (COPILOTOS:228 P.-NO PUNTUA-) C.A.XIXONA SPORT (NP-NP-8º-NP-NP-NP)	228 P. (NO PUNTUA) ROVER MINI MKII MAYFAIR		
---	MICHAEL GARCIA LOPEZ (IVANA IVAILOVA PETKOVA) (COPILOTOS:209 P.-NO PUNTUA-) VALENCIA EQUIPO COMPETICION (7º-RS-NP-RS-RS-RS)	209 P. (NO PUNTUA) AUSTIN MINI SPECIAL		
---	JUAN AZORIN GARCIA (JOAQUIN AZORIN GIL) (COPILOTOS:204 P.-NO PUNTUA-) A.C. MEDITERRANEO ALICANTE (NP-NP-9º-NP-NP-NP)	204 P. (NO PUNTUA) FIAT UNO 45 S		
---	ANDRES FAJARDO LURDUY (JENNIFER VALLS MONCHO) (COPILOTOS:180 P.-NO PUNTUA-) ESCUDERIA BENGALA (NP-NP-NP-NP-NP-9º)	180 P. (NO PUNTUA) FORD FIESTA	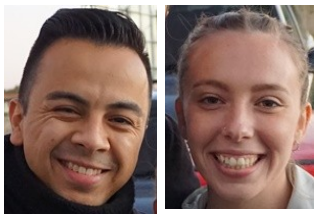	
---	VTE JUAN ROIG CALZACORTA (FRANCESC FELIP ALVARADO TODOLI) (COPILOTOS:165 P.-NO PUNTUA-) C.A. GANDIA (9º-NP-NP-NP-NP-NP)	165 P. (NO PUNTUA) RENAULT 5		

---	SERGIO PEREZ DOÑATE (ESTRELLA CAMACHO HERNANDEZ) (COPILOTOS:165 P.-NO PUNTUA-) R.C. COSTA AZAHAR (NP-9º-NP-NP-NP-RS)	165 P. (NO PUNTUA) RENAULT 5 GT TURBO		
---	JESUS SORIANO ADAMS (LUIS PEREZ ALBERO) (COPILOTOS:156 P.-NO PUNTUA-) ESCUDERIA BENGALA (NP-NP-NP-NP-NP-10º)	156 P. (NO PUNTUA) AUDI 90 2.3		
---	RUBEN LIDUEÑA FERNANDEZ (JOSE ROCHE LOPEZ) (COPILOTOS:120 P.-NO PUNTUA-) A.C. MEDITERRANEO ALICANTE (NP-NP-14º-NP-NP-NP)	120 P. (NO PUNTUA) SEAT FURA		
---	JUAN SANCHIS LLOPIS (DANIEL DUEÑAS MOYA) (COPILOTOS:108 P.-NO PUNTUA-) A.C. A.I.A. (NP-NP-15º-NP-NP-NP)	108 P. (NO PUNTUA) VW GOLF Gti		

PILOTOS QUE NO PUNTUAN

CL	PILOTO-COPILOTO-ESCUDERIA	VEHICULO	FOTO	FOTO
---	JESUS LUQUE BARRAZA (MARIA LUISA VILLEGAS MESA) ESCUDERIA DOBLE 30 (NP-NP-7º-NP-NP-NP)	HONDA PRELUDE (ANDALUCIA)	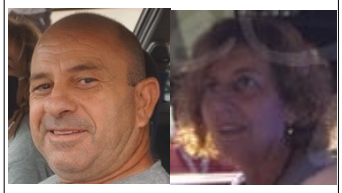	
---	ALEJANDRO HONORATO BALDES (DAVID PELAEZ VILA) OSCA MOTOR CLUB (NP-NP-NP-NP-NP-AB)	TOYOTA CELICA 2.0 GTi (ARAGON)		

FOTOS	PERIRAMONRALLYE	INTERNET

CLASIFICACION PILOTOS CAMPEONATO REGULARIDAD -55KM/H 2021

P	PILOTO	GANDIA	CERAMICA	XIXONA	LA NUCIA 1	LA NUCIA 2	VALENCIA		BRUTO	NETO	BONUS	TOTAL
1º	DARIO MUGURUZA GARCIA	341	341	276	350	350	420		2078	1802	96,25	1898,25
2º	JAVIER CERVERA MIGUEL	253	385	300	310	280	372		1900	1647	96,25	1743,25
3º	JUAN MARTINEZ ESTOPIÑA	385	253	336	250	210	300		1734	1524	96,25	1620,25
4º	FCO JAVIER MATARREDONA SOLER	275	275	252	230	310	336		1678	1448	96,25	1544,25
5º	ALBERTO TEROL GONZAGA	11 (AB)	209	180	280	230	228		1138	1127	96,25	1223,25
6º	VICENTE RAMOS CAPLLIURE	231	308	372	NP	NP	204		1115	1115	0	1115
7º	ALFREDO CUETO JIMENEZ	308	11 (AB)	420	NP	NP	276		1015	1015	0	1015
8º	LUIS NAVARRO MORENO	11 (AB)	NP	144	10 (AB)	250	NP		415	415	0	415
	JOAQUIN DE FRANCIA VALERO	143	187	132					462			NO PUNTUA
	JUAN MANUEL GARRIGOS LOPEZ	187	231	12 (AB)					430			NO PUNTUA
	RAUL TORRENT CUEVAS			156			252		408			NO PUNTUA
	JUAN FRANCISCO LARIO RUBIO			228					228			NO PUNTUA
	MICHAEL GARCIA LOPEZ	209	REG. SPORT		REG. SPORT	REG. SPORT	REG. SPORT		209			NO PUNTUA
	JUAN AZORIN GARCIA			204					204			NO PUNTUA
	ANDRES FAJARDO LURDUY						180		180			NO PUNTUA
	VICENTE JUAN ROIG CALZACORTA	165							165			NO PUNTUA
	SERGIO PEREZ DOÑATE		165				REG. SPORT		165			NO PUNTUA
	JESUS SORIANO ADAM						156		156			NO PUNTUA
	RUBEN LIDUEÑA FERNANDEZ			120					120			NO PUNTUA
	JUAN SANCHIS LLOPIS			108					108			NO PUNTUA

CLASIFICACION COPILOTOS CAMPEONATO REGULARIDAD -55M/H 2021

P	COPILOTO	GANDIA	CERAMICA	XIXONA	LA NUCIA 1	LA NUCIA 2	VALENCIA		BRUTO	NETO	BONUS	TOTAL
1º	LEANDRO DOMINGO MORENO	341	341	276	350	350	420		2078	1802	96,25	1898,25
2º	CATHERINE PINEDA CORDERO	253	385	300	310	280	372		1900	1647	96,25	1743,25
3º	SERGIO MARTINEZ ISERTE	385	253	336	250	210	300		1734	1524	96,25	1620,25
4º	JAVIER ROCA MARTI	275	275	NP	230	310	336		1426	1426	0	1426
5º	EVELIN TEROL NAVARRO	11 (AB)	209	180	280	230	228		1138	1127	96,25	1223,25
6º	ANGEL GONZALEZ LOPEZ	231	308	372	NP	NP	204		1115	1115	0	1115
7º	JOSE ARNALDO CLEMENTE GARCIA	308	11 (AB)	420	NP	NP	276		1015	1015	0	1015
	MANUEL DE FRANCIA VALERO	143	187	132					462			NO PUNTUA
	JAVIER RICARDO JIMENEZ LOPEZ	187	231	12 (AB)					430			NO PUNTUA
	JUAN ALFREDO STEFANI TURELL			156			252		408			NO PUNTUA
	MANUEL ANGEL ZAHONERO ALAPONT				10 (AB)	250			260			NO PUNTUA
	JORDI B. ESPLUGUES CANTO	REG.SPORT		252	REG.SPORT	REG.SPORT			252			NO PUNTUA
	SALVADOR LARIO RUBIO			228					228			NO PUNTUA
	IVANA IVAILOVA PETKOVA	209	REG. SPORT		REG. SPORT	REG. SPORT	REG. SPORT		209			NO PUNTUA
	JOAQUIN AZORIN GIL			204					204			NO PUNTUA
	JENNIFER VALLS MONCHO						180		180			NO PUNTUA
	FRANCESC FELIP ALVARADO TODOLI	165							165			NO PUNTUA
	ESTRELLA CAMACHO HERNANDEZ		165				REG. SPORT		165			NO PUNTUA
	LUIS PEREZ ALBERO						156		156			NO PUNTUA
	NURIA SOLA LIZCANO	11 (AB)		144					155			NO PUNTUA
	JOSE ROCHE LOPEZ			120					120			NO PUNTUA
	DANIEL DUEÑAS MOYA			108					108			NO PUNTUA

PERIRAMONRALLYE